



Postanschrift: Stadt Wildau Karl-Marx-Str. 36 15745 Wildau
Telefax (03375) 50 54 71
www.wildau.de www.rwk-schoenefelder-kreuz.de

Abteilung: Bauverwaltung / Facility Management

Hausanschrift: Karl-Marx-Str. 36 , 15745 Wildau
Sachbearbeiter: Frau Paul
Telefon: (03375) 5054 22
Aktenzeichen:

Öffnungszeiten

Mo 09 – 12 Uhr
Di 09 – 12 Uhr und 14 – 18 Uhr
Do 09 – 12 Uhr und 14 – 17 Uhr

Ihr Schreiben vom:

Ihr Zeichen:

Unser Zeichen:
Ho/Pa

Datum:
16.10.2019

**Information über die öffentliche Auslegung des Entwurfs des Bebauungsplans
„Erweiterung Grundschule und Errichtung einer Sporthalle“ der Stadt Wildau
nach § 3 Abs. 2 Baugesetzbuch (BauGB)**

Sehr geehrte Damen und Herren,

die Stadtverordnetenversammlung hat am 01.10.2019 in öffentlicher Sitzung den Entwurf des Bebauungsplans „Erweiterung Grundschule und Errichtung einer Sporthalle“ i. d. F. vom 12. August 2019 gebilligt (Beschluss-Nr.: S 02/57/19) und zur Offenlage beschlossen.
Der Lageplan zur Abgrenzung des Geltungsbereiches des Bebauungsplans „Erweiterung Grundschule und Errichtung einer Sporthalle“ ist aus der beigefügten Karte ersichtlich.

Wir möchten Sie gern als direkte Nachbarn bzw. Anlieger des geplanten Vorhabens über die öffentliche Auslegung des Entwurfs des Bebauungsplans „Erweiterung Grundschule und Errichtung einer Sporthalle“ der Stadt Wildau nach § 3 Abs. 2 Baugesetzbuch (BauGB) informieren.

Die Entwurfsunterlagen, bestehend aus der Planzeichnung, der Begründung mit einem artenschutzrechtlichen Fachbeitrag sowie einem schalltechnischen Bericht liegen in der Zeit vom 14. Oktober bis einschließlich 19. November 2019 gemäß § 3 Abs. 2 BauGB öffentlich aus

Ort: Stadt Wildau
Rathaus (im Volkshaus Wildau), Abteilung Bauverwaltung, Raum 102 (OG)
Karl-Marx-Straße 36
15745 Wildau

Zeit: Montag bis Freitag 9:00 bis 12:00 Uhr
Montag und Mittwoch 13:00 bis 15:30 Uhr
Dienstag 14:00 bis 18:00 Uhr
Donnerstag 14:00 bis 17:00 Uhr

sowie nach vorheriger telefonischer Vereinbarung auch außerhalb dieser Zeiten.

Gemäß § 4a Absatz 4 BauGB werden Bebauungsplanentwurf mit den dazugehörigen Unterlagen zusätzlich im Internet unter www.wildau.de der Öffentlichkeit zugänglich gemacht.

Mit freundlichen Grüßen

Angela Homuth
Bürgermeisterin

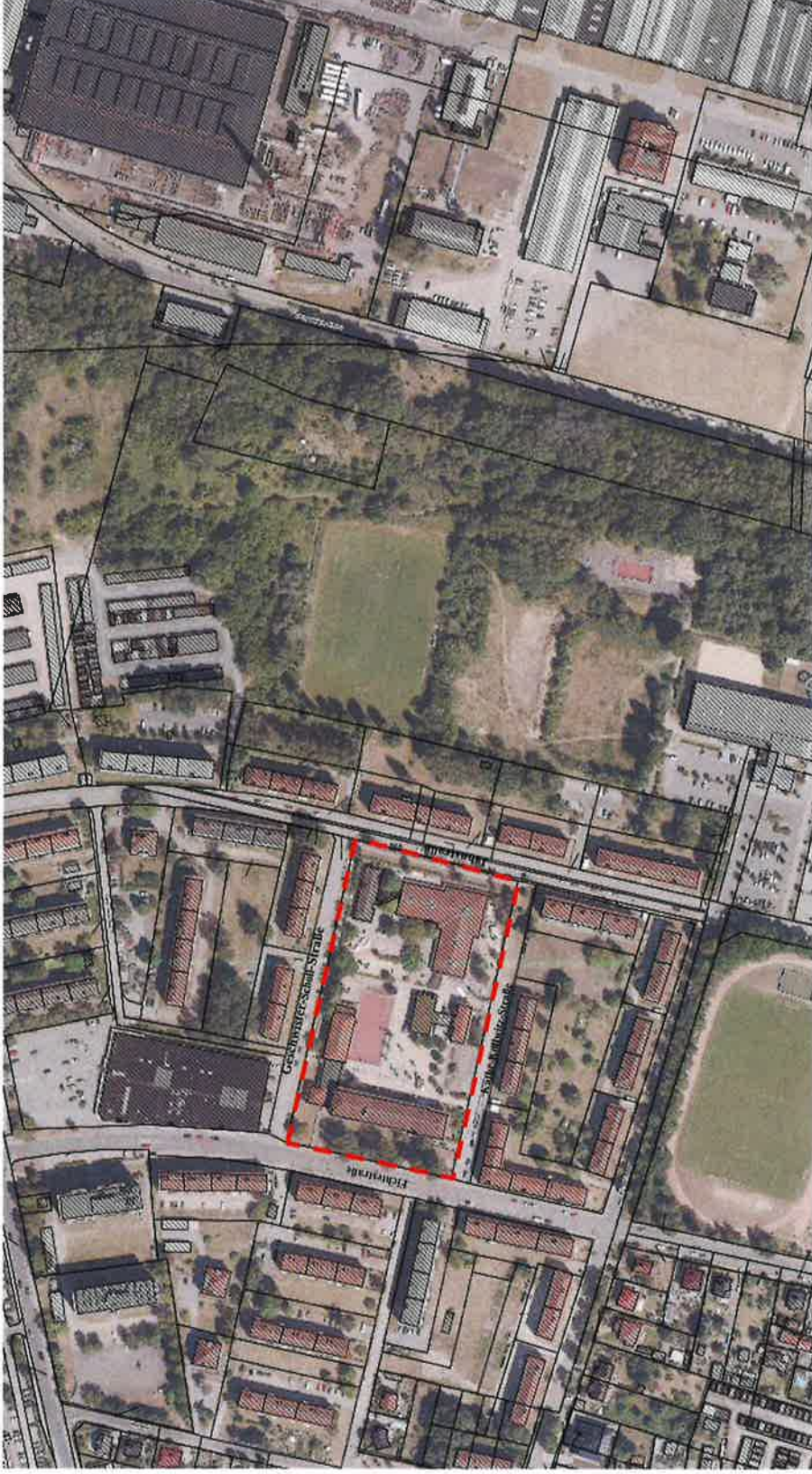

Lageplan zur Abgrenzung des Geltungsbereichs des Plangebiets (Umgriff) für den Bebauungsplan „Erweiterung Grundschule und Errichtung einer Sporthalle“ – Entwurf vom 12. August 2019
Der Plan ist genodet und auf der Basis der ALK der Stadt Wildau abgebildet.

